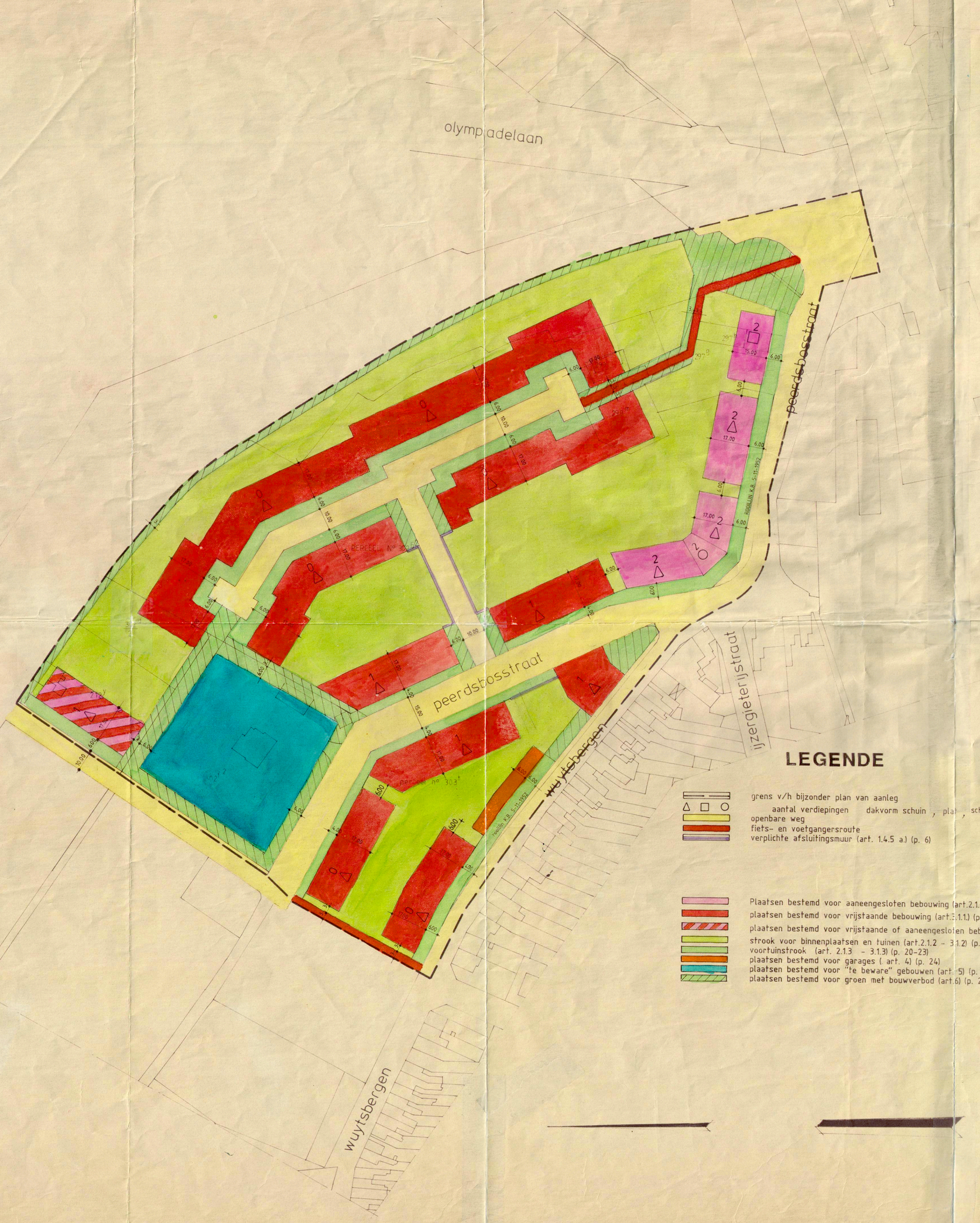

LEGENDE

- grens v/h bijzonder plan van aanleg
- aantal verdiepingen dakvorm schuin , plat , schuin of plat
- openbare weg
- fiets- en voetgangersroute
- verplichte afsluitingsmuur (art. 1.4.5 a.) (p. 6)

- Plaatsen bestemd voor aaneengesloten bebouwing (art.2.1.1.) (p. 17-18-19)
- plaatsen bestemd voor vrijstaande bebouwing (art.3.1.1.) (p. 22-23)
- plaatsen bestemd voor vrijstaande of aaneengesloten bebouwing (p. 22-23 & p. 17-18-19)

} stroken voor hoofdgebouwen

- strook voor binnenplaatsen en tuinen (art.2.1.2 - 3.1.2) (p. 19-20-23)
- voortuinstrook (art. 2.1.3 - 3.1.3) (p. 20-23)
- plaatsen bestemd voor garages (art. 4) (p. 24)
- plaatsen bestemd voor "te beware" gebouwen (art. 5) (p. 25)
- plaatsen bestemd voor groen met bouwverbod (art.6) (p. 26)

stedebouwkundige e. bellens

stad HERENTALS SECTIE E

„de roest" Bestemmingsplan

BIJZONDER PLAN VAN AANLEG n°30

Voorlopig goedgekeurd door de gemeenteraad van Herentals in zitting van 26/10/1992

Bij bevel
De Secretaris De Burgemeester
i.r. Fr. Van Dyck De Peuter

Het College van Burgemeester en Schepenen van Herentals bevestigt dat onderhavig plan ten gemeentehuize ter inzage van het publiek werd neergelegd, gedurende het openbaar onderzoek van 22/08/1993 tot 20/04/1993

Namens het College van Burgemeester en Schepenen,
Bij bevel
De Secretaris De Burgemeester
i.r. Fr. Van Dyck De Peuter

Bepaald goedgekeurd door de Gemeenteraad van Herentals in zitting van : 30/08/1993

Bij bevel
De Secretaris De Burgemeester
i.r. Fr. Van Dyck De Peuter

Stedebouwkundige
E. Bellens
Techn. Dienst van de Stad Herentals

Ministrieel Besluit
6/4/1994

SCHAAL : 1/1000

getekend.	Versweyvelt sus	23.11.'90
	"	25.6.'91
	"	3.8.'92
		13.10.'92